Der Feldmärker

Allgemeiner Bürgerschützenverein Dorsten Feldmark I und II

Die Feldmark sucht ein neues Kinderkönigspaar: Vivian Gievert & Leon Brauckhoff danken ab

Mai 2013 / 62

Allgemeiner Bürgerschützenverein
Dorsten Feldmark I und II e.V.

Der Feldmärker

die Vereinszeitschrift – Ausgabe Mai 2013

In dieser Ausgabe zu lesen:

Vorwort 1. Vorsitzender & Oberst	Seite 5
Grußwort Kinderkönigspaar	Seite 6
Plakat Kinderschützenfest	Seite 9
Rückblick Kinderschützenfest	Seite 10
Der Feldmärker Schützenverein trauert	Seite 14
Termine	Seite 15
Hohe Brücke	Seite 16
Generalversammlung	Seite 21
Bericht 1. Kompanie	Seite 25
Bericht 2. Kompanie	Seite 29
Bericht 3. Kompanie	Seite 37
Stimmungsvolle Weihnachtsfeier in der Feldmark	Seite 41
Bericht Karnevalsgruppe	Seite 42
Zeitungsartikel Karneval	Seite 47
Fotocollage Karneval	Seite 48
Fotocollage Rosenmontag	Seite 50
Bericht Schießgruppe	Seite 52
Feldmärker trotzen der österlichen Kälte	Seite 57
Fotocollage Osterfeuer	Seite 58
Klotschenfest Nr. 2	Seite 62
Quiz: Wer kennt die Feldmark?	Seite 66
Feldmärker Schützenlied	Seite 71
Vorschau 8. Oktoberfest	Seite 72
Aufnahmeantrag	Seite 75
Der Frühling	Seite 77
Impressum	Seite 79

Gründungshaus, Gaststätte und Vereinslokal der Feldmärker Schützen

Gaststätte Maas-Timpert

Bochumer Strasse 162
46282 Dorsten

Telefon: 0 23 62 – 2 26 30

Wir wünschen viel Spaß beim Kinderschützenfest!

Am Donnerstag ruhen wir uns aus!

Metallbau
Johannes Breuer

- **Schweißkonstruktionen**
- **Innen- und Außentreppen**
- **Sicherheitssysteme für Türen und Fenster**
- **Markisen**
- **Gitter**
- **Tore**
- **Geländer**

Bochumer Str. 60 • 46282 Dorsten
☎ (0 23 62) 2 24 83 • Fax 4 12 85
Mobil: 0171 - 421 42 55
Info: www.metallbau-breuer.de
E-Mail: jbreuer@versanet.de

Liebe Feldmärker Bürgerinnen und Bürger,
liebe Schützenkameraden,
hallo liebe Kinder!

Endlich ist es wieder soweit, der Feldmärker Schützenverein feiert sein traditionelles Kinderschützen- und Sommerfest im Naturpark „Judenbusch" an der Marler Straße/Hasselbecke mit einer sensationellen Attraktion, dem **„Crazy Water Walk"**, lasst euch überraschen!

Schon seit 1956 findet dieses schöne Fest immer am Sonntag nach Pfingsten statt, dieses Jahr wird es der 26. Mai sein. An diesem Tag endet die zweijährige Regentschaft unseres amtierenden Kinderschützenkönigspaares Leo Brauckhoff und Vivian Gievert. Die beiden, genauso wie wir alle, warten schon gespannt darauf, welcher Junge ab 10 Jahren nach einem packenden Vogelschießen der neue Feldmärker Kinderschützenkönig sein wird, und welches hübsche Feldmärker Mädchen er sich zu seiner Königin wählen wird.

Das Highlight des bunten Rahmenprogramms mit Vorführungen und Mitmachaktionen für die ganze Familie wird mit Sicherheit der erstmalig in Dorsten zu bestaunende „Crazy Water Walk" sein, den alle Kinder ausprobieren können. Wir sind sicher, es wir ein Riesenspaß werden.

Natürlich haben wir auch an die Eltern, Nachbarn, Verwandte und Freunde des Schützenvereins gedacht. Die Hauptleute mit ihren Offizieren, die Schießgruppe und die Karnevalsgruppe sowie der gesamte Vorstand sind voll im Einsatz, um allen Gästen einen unvergesslichen Tag in der großen Familie des Feldmärker Schützenvereins zu schenken.

Alle Bürger aus der Feldmark und Umgebung, aber besonders alle Mädchen und Jungen, sind ganz herzlich eingeladen zu unserem Kinderschützen- und Sommerfest 2013.

Wir freuen uns auf euer Kommen!

Herzlich Willkommen und „Gut Schuss!"
am Sonntag, 26. Mai 2013 im Judenbusch

Dieter Dreckmann
1. Vorsitzender

Detlef Timmer
Oberst

Grußwort unseres Kinderschützenkönigspaares

Liebe Feldmärker Schützen und Kinder, liebe Kinderschützenfestfreunde!

Am 26.05.2013 ist es wieder soweit – Die Feldmark feiert wieder ihr Kinderschützen- und Sommerfest im Judenbusch.
Für uns bedeutet das leider, dass unsere 2-jährige Regentschaft schon wieder beendet ist. Für uns war es eine supertolle Zeit und wir haben gerne an allen Aktivitäten teilgenommen.

Begonnen hat unsere Regentschaft am 19. Juni 2011, als die Reste des tönernen Vogels mit dem 232. Schuss von der Stange fielen und wir beide das neue Kinderschützenkönigspaar der Feldmark wurden. Leider war das Wetter nicht so schön, weshalb das Schützenfest in die nahe gelegene Stadtgärtnerei verlegt wurde. Dies tat der Stimmung jedoch keinen Abbruch und so feierten wir mit den Gästen des Kinderschützenfestes bei Kuchen und Getränken.

In besonders guter Erinnerung bleiben wird uns „Ährwin", das Maskottchen unseres Lieblingsvereins Schalke 04, der es sich nehmen ließ, uns persönlich zu gratulieren.

In unserer Amtszeit haben wir viele schöne Dinge erlebt, wie z.B. unser tolles Schützenfest 2012 in der Feldmark.

Unser Dank für diese unvergessliche Zeit richtet sich an alle Feldmärker Bürger, Schützen, Kinder und Freunde, an das amtierende Königspaar Gabi und Björn und dem damaligen Königspaar Uschi und Martin, die uns wunderschön in unser neues Amt einführten.

Schon jetzt freuen wir uns auf ein fröhliches Kinderschützen- und Sommerfest 2013 im Judenbusch und wünschen allen Königsanwärtern ein glückliches Händchen und „Gut Schuss".

Dem neuen Kinderschützenpaar wünschen wir eine schöne Zeit und viel Spaß in ihrer Regentschaft.

Gut Schuss!!!

Leon I. Brauckhoff & Vivian I. Gievert

Fleischwaren
und
Party - Service
Sax
Inh. Herbert und Birgitt Glorius

Zu Betriebsfeiern,
Richtfesten,
Polterabenden usw.
empfehlen wir
unsere
Gulaschkanone!

Lindenfelder Straße 12
46282 Dorsten
Tel.: 0 23 62 / 2 20 66
Fax: 0 23 62 / 2 46 38
priv.: 0 23 62 / 7 59 52

GETRÄNKEWELT®

Lieferservice!
Verleih von Partyausstattung

Öffnungszeiten:
Mo - Sa 8:00 - 20:00 Uhr
Inh.: Heinrich van der Moolen

Bochumer Straße 54 · 46282 Dorsten · Telefon: 02362 - 40 36 53
e-mail: getraenkewelt-dorsten@t-online.de

Allgemeiner Bürgerschützenverein
Dorsten-Feldmark I u. II e.V.

KINDERschützen- & Sommerfest

im Naturpark Judenbusch
Marler Str./Hasselbecke

Sonntag, 26. Mai 2013
ab 11.00 Uhr

Wir suchen
das neue
Kinderkönigspaar
2013!

Eintritt frei!

Für das leibliche Wohl ist bestens gesorgt!

Volksbank
Dorsten eG

Jeder Mensch hat etwas, das ihn antreibt.
Wir machen den Weg frei.

Rückblick
Sommer- und Kinderschützenfest

Seit 1965 wird kontinuierlich alle zwei Jahre – immer im schützenfestfreien Jahr – ein Sommer- und Kinderschützenfest in der Feldmark veranstaltet. Genau wie das große Schützenfest findet das Kinderschützenfest immer am Sonntag nach Pfingsten statt. Jungen im Alter ab 10 Jahren können ihre Zielsicherheit mit einem echten Luftgewehr zeigen, wenn sie auf einen echten kleinen Schützenvogel schießen. Der beste Schütze, der den Flattermann von der Stange schießt, darf sich seine Königin aus dem Pool der bereitwilligen Mädels auswählen.

Bereits 1928 gab´s beim Feldmärker Schützenverein eine Kinderbelustigung mit abendlichem Tanzball für die Eltern und 1933 wurde einmal ein Kinderschützenfest veranstaltet, aber durch die Kriegswirren musste dieses Fest pausieren bis es 1965 wiederbelebt wurde. Schon damals hieß es in der Einladung: „Heute bleibt die Küche kalt, wir gehen in den Feldmärker Wald"!

An jungen Bewerbern mangelt es bis heute nicht und die Jungschützen müssen immer wieder geduldig in der Reihe stehen, bis sie zum nächsten gezielten Schuss ansetzen können. Immer wieder kommen viele Besucher zu diesem Familienfest in den „Naturpark Judenbusch". Da wird die

ehemalige Rollschuhbahn neben dem Kinderspielplatz zum Festplatz hergerichtet und erfüllt den sonst ruhigen Ort mit Leben. Einige Kinderspiele, die in den vielen Jahren immer wieder variierten, bringen Kurzweil bei

den Kiddis, früher Gulaschkanone, heute Imbissbude und großes Kuchenbüffet sowie Getränkestände sorgen für das leibliche Wohl der kleinen und großen Besucher. Die Hauptattraktion war und ist aber immer das Kinderkönigsschießen. Während sich die Jungen in ihrer Zielsicherheit messen, verfolgen die Mädchen das ganze Geschehen aufgeregt, denn jede ist in Hoffnung, dass sie ausgewählt wird.
Vor 25 Jahren am 16. Juni errang Alexander Timmer mit dem 232. Schuss der Treffer, der ihn zum Kinderschützenkönig 1987 kürte.

Zu seiner Königin erwählte er sich Daniela Reiners. Somit sind Alexander und Daniela dieses Jahr das Silberkinderkönigspaar. Aus den Kindern von damals (auf dem Foto mit dem damaligen Vorsitzenden Jans Breuer) sind mittlerweile Erwachsene geworden und sie werden sich die Ehrung beim jetzigen Kinderschützenfest sicherlich nicht entgehen lassen.
Das noch amtierende, aber bald scheidende Kinderkönigspaar Leon Brauckhoff und Vivian Gievert freut sich schon sehr auf das Kinderschützenfest 2013, wo sie ihr Amt an ein neues Kinderkönigspaar abgeben werden. Für Leon und Vivian enden am 26. Mai zwei schöne Jahre und für **?** und **?** beginnen zwei spannende und erinnerungswürdige Jahre.

Auch ich als Schreiberin dieses Artikels, liebe unsere Kinderschützenfeste und erinnere mich besonders gerne an zwei: An das Fest 1971, wo ich selbst Kinderschützenkönigin an der Seite von Heinz-Gerd Loosen wurde und an das Fest 1987, wo mein erster Sohn Bastian geboren wurde. Leider konnte ich wegen der Geburt nicht am Fest teilnehmen, aber mein Vater Jans Breuer hatte an diesem Tag doppelte Freude: Zum einen war sein sechstes Enkelkind geboren und zum zweiten hatte die Feldmark ein neues Kinderkönigspaar.

Britta Lange

Ihr Experte für Garten & Landschaft

Unser Garten – ein Ort,
der Platz für die ganze Familie bietet.

Sebastian
Schneider
Garten- und Landschaftsbau

Polsumer Weg 71a • 46282 Dorsten
Tel. 0 23 62 - 78 98 83 • www.galabau-schneider.com

Bäckerei Compernaß

AMC musikladen & musikcafe

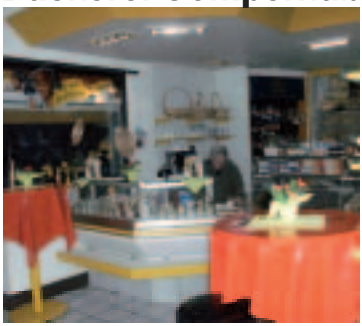

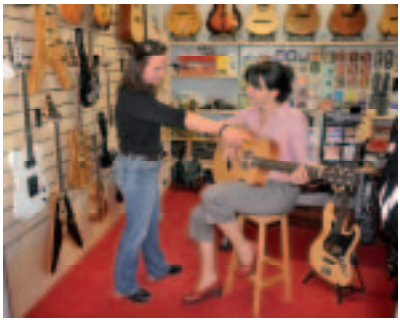

Bochumer Str. 48, 46282 Dorsten
täglich geöffnet

Tel. 02362-202539 • Fax 02362-202540 • Mobil 0177-2463881
info@amc-music.de • www.amc-music.de

Euer Feldmärker Makler

√ Beratung √ Wertermittlung
√ Energieausweis √ Notarbegleitung

Michael Compernass
Michael Compernass e.K. Immobilien

Telefon Geschäft: 02362-9954184
Michael Compernass mobil: 0177-2463881

E-Mail: mc-immoconsult@t-online.de

Bochumer Straße 48, 46282 Dorsten

Fordern Sie unverbindlich **Ihr persönliches Angebot** mit einer individuellen Beratung und Verkaufswert-Ermittlung an. **Bewährte, vertrauliche Betreuung** bis hin zur notariellen Begleitung ...

und gerne auch noch etwas mehr!

+ + + Der Feldmärker Schützenverein trauert + + +
um Franz Johann Maas-Timpert

Ende Januar verstarb plötzlich und unerwartet unser langjähriger Geschäftsführer und Finanzrat Franz „Bübi" Maas-Timpert. Das Amt des Geschäftsführers übernahm er nach dem Tode seines Vaters im Jahre 1971 und führte es bis zu seinem Rücktritt aus Krankheitsgründen im Jahre 2002. Franz Maas-Timpert prägte als „Feldmärker Junge" wie kaum ein zweiter unseren Schützenverein. Sei es als Spieß der 1. Kompanie, oder als Mitglied der Feldmärker Schießgruppe, die er nach dem 2. Weltkrieg mit einigen anderen Schützen als Gründungsmitglied zu neuem Leben verhalf. Seine enorme Treffsicherheit unterstrich er mit dem mehrmaligen Erreichen der Scheibenkönigswürde. Sein Herzblut aber legte er später in die Vereins-führung als Geschäftsführer. Uns allen unvergessen ist der Anblick bei zahlreichen Festumzügen mit seiner schon legendären Aktentasche.

Sie enthielt beileibe keine Akten, sondern die für uns so „wichtigen" Biermarken. Welcher Feldmärker Schütze erinnert sich nicht gerne daran???

Fritz Timmer
2. Geschäftsführer

Termine 2013

18.-20. Mai		Schützenfest Holsterhausen 53 19.05.: Teilnahme am Umzug
26. Mai	10:30 Uhr 11:00 Uhr	Platzkonzert mit der Blasmusik Wulfen auf dem Kirchplatz von St. Johannes; Abmarsch zum Kinderschützen- und Sommerfest im Naturpark Judenbusch; Beginn mit Feldgottesdienst
31. Mai-02. Juni		Schützenfest Dorf Hervest
20. Juli	19:00 Uhr	Bataillonsfest auf dem Hof Rexfort
19.-21. Juli		Schützenfest der Privilegierten Schützengilde 1717 zu Hainichen e.V.
09.-11. August		Jubiläums-Schützenfest (100 Jahre) Hervest-Dorsten 10.08.: Teilnahme am Festumzug
16-18. August		4. Dorstener Bierbörse
23.-25. August		Jubiläums-Schützenfest Altstadt (525 Jahre); 24.08.: Teilnahme am Festumzug
12. Oktober	19:00 Uhr	8. Oktoberfest auf der Festwiese an der Wilhelm-Norres-Straße mit der Band „Münchner Gaudiblosn"
08. Dezember	15:00 Uhr	Weihnachtliche Feldmark im Saal Maas-Timpert
Dezember		**Noch vor dem Weihnachtsfest wird ein neuer Feldmärker erscheinen!**

- Hohe Brücke –
Die Verbindung zwischen Feldmark I und II

Seit dem 04. April ist die „Hohe Brücke" oder auch „Johannesbrücke" (benannt nach dem alten Feldmärker Schlossermeister Johann Breuer) zum großen Ärgernis für unzählige Fußgänger und Radfahrer gesperrt worden. Sie alle konnten bislang tagtäglich hier die Bahngleise gefahrlos überqueren. Dieser sehr beliebte Verbindungsweg zwischen der Gelsenkirchener Straße in der Feldmark I und der Feldhausener Straße in der Feldmark II war bis vor kurzem die kürzeste und auch sicherste Möglichkeit, um jeweils die andere Seite der Feldmark zu erreichen.

Die nächst anderen Bahnquerungen liegen nun jeweils ca. 850 m südlich (Tönsholter Weg/Lohmannskamp) oder nördlich (Tunnel am Bahnhof) entfernt. Besonders viele Bürger aus der Feldmark I frequentieren die „Hohe Brücke", um zum Friedhof, zur Stadt, zur Schule oder Arbeitsstelle zu gelangen. Aber auch Freizeitradler und Spaziergänger nutzen diesen Verkehrsweg, um die schöne Feldmark zu erkunden. Für viele Personen mit körperlichen Beeinträchtigungen und ältere Menschen wird nun dieser große Umweg zu beschwerlich und nicht zu schaffen sein.

Die „Hohe Brücke" ist für uns Feldmärker und auch für die Dorstener Bevölkerung das Wahrzeichen der Feldmark und muss unbedingt erhalten werden. Im Wappen unseres Schützenvereins ist sie mittiger Hauptbestandteil mit hoher symbolischer Aussagekraft, weil sie die beiden Gemarkungen Feldmark I und II verbindet. Zugleich stellt sie ein Ziel unseres Schützenvereins dar, nämlich die Menschen der Feldmarken zusammen zu führen und in gemeinschaftlicher Verbundenheit zu leben.

Seit Generationen hat die Brücke ihre Attraktion und ihren Reiz nicht verloren. Viele Kinder haben schon auf dieser Brücke gestanden und von oben fasziniert auf die passierenden Züge geschaut. Waren es früher Züge mit Dampfloks sind es heute Diesel- und E-Loks. Da werden auch heute noch bei so manchem Feldmärker im reiferen Alter Kindheitserinnerungen wach.

Informationen aus dem Stadtarchiv Dorsten dokumentieren, dass die jetzige „Hohe Brücke" am 18.02.1956 für die Benutzung freigegeben wurde. Bereits vor dem Krieg gab es hier eine Brücke, die eine Fahrbahnbreite von 9 m und zwei Bürgersteige von je 1,70 m hatte. Sie wurde in den letzten Kriegstagen am 27.03.1945 durch ein Sprengkommando zerstört. Nach dem Krieg hatten sich im näheren Umfeld der ehemaligen Brücke am Bahngelände vier wilde Übergänge für Fußgänger gebildet, was natürlich sehr gefährlich war.
Bei den Feldmärkern wuchs damals der Wunsch nach einer neuen Brücke. Durch konsequente Initiative und handfestem Einsatz ist es dem Gründungsmitglied und damaligen Vorsitzenden des Feldmärker Schützenvereins Johann Breuer zu verdanken, dass eine neue „Hohe Brücke" gebaut wurde.

Johann Breuer

Ein echtes Dorstener Kind und ein urwüchsiger Westfale ist der Schlossermeister Johann Breuer, der im Wahlbezirk III für die CDU kandidiert. Wer kennt ihn nicht, den am 18. Januar 1905 geborenen Jan, der, ohne bisher im Stadtrat gesessen zu haben, sich für die Belange seiner Feldmark unerschrocken eingesetzt hat! Daß da draußen die Brücke wieder erstand, die die beiden Stadtteile zueinander führt, ist sein ureigenstes Werk. Johannesbrücke wurde sie daher auch benannt. Mit 23 Jahren legte er, der

Nach Auskunft von Zeitzeuge und Sohn Theo Breuer wurde Anfang der 50-iger Jahre eine außerordentliche Versammlung des Schützenvereins im überfüllten Saal der Gaststätte Maas-Timpert abgehalten, die der Vorsitzende Johann Breuer einberufen hatte, um die Vertreter der Bahn

und Stadtverwaltung zu bewegen, die Verbindung zwischen den beiden Feldmarken wieder herzustellen. Unterstützung bei der Realisierung erhielt er vom damaligen verantwortlichen Bahnmeister Wegener.

Der unerschrockene und entschiedene Einsatz von Johann Breuer und des Schützenvereins hatte es schließlich bewirkt, dass – auch nachdem die Schützen damit gedroht hatten, die Bahngleise zu blockieren und sich dem Zugverkehr entgegenzustellen – die neue „Hohe Brücke" gebaut und ab Februar 1956 zur Nutzung für alle Feldmärker und Dorstener Bürger freigegeben wurde. Seitdem heißt sie bei den Feldmärker Bürgern auch „Johannesbrücke".

Bis April 1994 war die Brücke im Besitz der Deutschen Bahn, die sie dann der Stadt zum Geschenk machte. Es war ein teures Vermächtnis, denn nun war die Stadt Dorsten für den Unterhalt und die Sanierung zuständig. Nicht alle Erbschaften steigern das Vermögen, manche können auch zur kostspieligen Belastung werden.

Nun droht der „Hohen Brücke" aufgrund massiver Schäden sogar der Abriss.

In vielen Gesprächen wurde uns sehr deutlich signalisiert, wie wichtig es der einheimischen Bevölkerung ist, dieses Feldmärker Wahrzeichen zu retten und die für alle Bürger so wichtige Querung zu erhalten.

Ein starkes Argument mehr für den Schützenverein Dorsten Feldmark I und II, mit Nachdruck alle Möglichkeiten und Verbindungen auszuschöpfen, umso den Erhalt der Brücke zu sichern.

Wir alle wissen: „Wenn die Brücke abgerissen wird, geht auch ein großes Stück Heimatverbundenheit verloren und es wird mit Sicherheit in Zukunft keine neue Brücke gebaut werden, denn dafür hat die Nothaushaltskommune Dorsten kein Geld".

Deshalb hat es sich auch in diesen Tagen der Feldmärker Schützenverein wieder einmal zur Aufgabe gemacht, die alte „Hohe Brücke" durch eine umfangreiche und schnellstmögliche Sanierung zu retten. Die ersten Gespräche mit der Stadt Dorsten wurden bereits geführt. Gemeinsam mit den im Rat vertretenen Parteien, Feldmärker Geschäftsleuten und Firmen sollen die Möglichkeiten ausgelotet werden, den Erhalt der „Johannesbrücke" durch machbare Sanierungsmaßnahmen zu realisieren.

Nehmen wir die Herausforderung an, gemeinsam sind wir stark!

Der Vorstand

Hermanns – Reisen

Reisen
&
Flughafentransfer

.:. www.hermanns-reisen.de .:.

Kontakt: Dorsten-Feldmark Wagnerstr.4 Tel. 27726

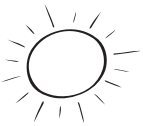

Wir wünschen allen bei guten Wetter einen erlebnisreichen Kinderschützenfesttag!

Balster Gartenbau

Gemüse - Beetpflanzen - Balkonpflanzen

Fam. Hans-Jürgen Balster

Tel. 02362 42789

Hohes Bram 90
46282 Dorsten-Ulfkotte

- Gemüse aus tagesfrischer Ernte
- Beetpflanzen
- Balkonpflanzen

Gemüse aus Eigenanbau · täglich frisch geerntet
Pflanzen direkt aus der Kultur

www.balster-gartenbau.de
Besuchen Sie uns im Internet!

GENERALVERSAMMLUNG 2013

Gute Beteiligung bei den Schützen der Feldmark I und II e.V.

Vorstandsneuwahlen und eine Satzungsänderung waren die Hauptthemen der diesjährigen Generalversammlung unseres Schützenvereins, die am Sonntag, 17. März in unserem Vereinslokal Maas - Timpert an der Bochumer Straße stattfand.

Ca. 150 Feldmärker Schützen folgten der Einladung des 1. Vorsitzenden Dieter Dreckmann und Oberst Detlef Timmer. Pünktlich um 17.00 Uhr eröffnete der 1. Vorsitzende Dieter Dreckmann die GV und begrüßte König Björn I. Reckwarth, Königin Gaby I. Surray, Prinzgemahl und Vereinswirt Siggi Surray, Stadtkaiser Ludwig Klapheck jun. und den amtierenden Bürgerschützenkönig von Hainichen Tobias Sarfo aus der 1. Kompanie sowie zahlreiche Ehrenvorstandsmitglieder. Nach dem Gedenken an die verstorbenen Mitglieder – hier besonders dem plötzlich verstorbenen ehemaligen Geschäftsführer Franz „Bübi" Maas-Timpert - ließ der 1. Vorsitzende das Schützenfestjahr 2012 Revue passieren und bedankte sich bei allen für die geleistete Arbeit. Durch den Oberst wurden die Hauptleute gebeten, für die Kompanien zu berichten. Hauptmann der 1. Kompanie Dirk Baukholt und der stellvertretende Hauptmann Hansl Rexfort der 3. Kompanie berichteten von den Aktivitäten ihrer Kompanien. Für die 2. Kompanie übernahm diese Aufgabe der frisch gewählte neue Hauptmann Marcus Steiner. Er dankte dem scheidenden Hauptmann Claas Serucnik für sein großes Engagement. Schießgruppenleiter Bernd Hemmer gab in seinem ausführlichen Bericht über die Arbeit in der Schießgruppe folgendes bekannt: Renovierung und Neuabnahme von Schützenheim und Schießstand, Bataillonsschießen, Ausscheidungsschießen für den Scheibenkönig, Kordelschießen, Ferienprogramm der Stadt Dorsten, Radtour zur Veltins-Arena, Tipp-Kick-Turnier und natürlich intensiver Sport- und Wettkampfbetrieb. Wolfgang Lange, Leiter der Karnevalsgruppe berichtete über die gelungene Karnevalsveranstaltung und die Teilnahme des Vereins

ALLES IN SACHEN GLAS UND SPIEGEL

-Spiegel
-Duschen
-Schiebetüren

Rigo Gawlina
GLASEREI
Über 25 Jahre

-Glastüren
-Ganzglasanlagen

www.glas-gawlina.de - r.gawlina@t-online.de

Glasreparaturen von Einfachglas, Spiegel & Isolierglas

Telefax: 02362 – 43 6 44

02362 - 41 7 81

Glasnotdienst 0171 – 54 55 125 Glasnotdienst 0171 – 54 55 125

Gelsenkirchener Strasse 37
46282 Dorsten

Öffnungszeiten:
Mo.-Do. (8°° - 13°° Uhr) – (14°° - 17°° Uhr)
Fr. (8°° - 13°° Uhr) – (14°° - 15°° Uhr)
Sa. (9°° - 12°° Uhr)

Rechtanwalts- und Notarskanzlei
Beisenkötter & Felderhoff

Gereon Felderhoff
Rechtsanwalt und Notar

Alter Postweg 30-32
46282 Dorsten

Telefon: 0 23 62 / 92 16 00
Telefax: 0 23 62 / 9 21 60 60

e-mail: notar@beisenkoetter.de

mit einem Mottowagen am Dorstener Rosenmontagsumzug. In dem darauf folgenden Jahresbericht durch Oberst Detlef Timmer wurden nochmal alle Aktivitäten und Highlights des vergangenen Jahres aufgezählt, darunter auch das Traditionsschützenfest, das Bataillonsfest auf dem Hof Siepenkötter, das stimmungsvolle 7. Oktoberfest auf der Festwiese und die gut besuchte Weihnachtsfeier im Saal Maas-Timpert. Dem Antrag der Rechnungsprüfer Dieter Fimpler und Marcus Steiner auf Entlastung des Vorstandes wurde einstimmig zugestimmt. Peter Reuter wurde einstimmig als Rechnungsprüfer für den ausgeschiedenen Marcus Steiner gewählt. Der 2. Geschäftsführer Fritz Timmer konnte in seinem vorgetragenen Kassenbericht, trotz der hohen Kosten für Renovierungsarbeiten am Schützenheim, wie gewohnt positive Zahlen vorweisen. Danach standen Wahlen auf der Tagesordnung. Die turnusmäßig ausscheidenden Mitglieder des geschäftsführenden Vorstandes, 2. Vorsitzender Johannes Breuer und Oberst Detlef Timmer, sowie aus dem erweiterten Vorstand Hubert Schumacher, Stephan Ekamp, Norbert Schmitz und Rigo Gawlina, wurden von der Versammlung wiedergewählt. Für den auf eigenen Wunsch ausscheidenden 1. Kassierer (1999 - 2013) Klaus Nitsch wurde der 2. Kassierer Rigo Gawlina als Schatzmeister (Satzungsänderung) in den geschäftsführenden Vorstand gewählt. Damit wird das Amt des 2. Kassierers im erweiterten Vorstand nicht mehr besetzt. Klaus Nitsch wurde vom 1. Vorsitzenden Dieter Dreckmann zum Ehrenvorstandsmitglied vorgeschlagen und von der Versammlung dazu gewählt. Abschließend gab Oberst Detlef Timmer eine Terminvorschau für das weitere Jahr 2013 bekannt.

Mit dem Singen des Feldmärker Schützenliedes beendete der 1. Vorsitzende den offiziellen Teil der Generalversammlung und die Schützen verweilten noch einige Zeit in geselliger Runde bei anregenden Gesprächen.

Haben Sie in Ihrem Alltag nicht auch schon Situationen erlebt, in denen Sie mit Ihren Gleitsichtgläsern an Grenzen stoßen – z.B. beim Treppensteigen, Autofahren oder beim Lesen?

Mit Varilux S series, der Gleitsichtglas-Innovation aus dem Hause Essilor, schenken wir Ihnen grenzenloses Sehen in allen Situationen: Entdecken Sie ausbalancierte Sicht in Bewegung und extra breite Sehbereiche. Kommen Sie vorbei und erleben Sie den Unterschied!

Wir beraten Sie gern.

Seit 1976 der Zeit eine Idee voraus.

SCHULTE-REPEL

Optik Schulte-Repel GmbH

Kirchplatz 1 • 02362-25382 | Borkener Str. 114 • 02362-699490

Bericht der 1. Kompanie

Die Aktivität für uns Jungs von der 1. Kompanie begann dieses Jahr schon sehr früh, denn am 03. Januar stellten wir uns der

Herausforderung, zum ersten Mal in die Finalrunde der Eisstock-meisterschaft der Stadt Dorsten einzuziehen. Der Auftakt am 14.12. war mehr als rutschig und so manch ein Schütze zeigte unfreiwillige Pirouetten auf dem Eis. Aber dennoch kamen wir eine Runde weiter und waren in der Finalrunde. Nach nur einem Spiel stand aber schnell fest, dass uns das Finale wieder verwehrt bleiben würde, denn wir mussten uns mit einer knappen Niederlage geschlagen geben. Da wir bis jetzt von Jahr zu Jahr immer eine Spielrunde mehr weiter gekommen sind, gehen wir optimistisch an das Eisstock-schießen im Jahr 2014 ran und hoffen, dort auch mal das Finale aufmischen zu können.

Jahreshauptversammlung

Nach einer kurzen Pause hielten wir dann am 01.03.2013 unsere diesjährige Jahreshauptversammlung in unserem Gründungshaus Maas-Timpert ab. Da in diesem Jahr zu unserem Bedauern unser langjähriger Zugführer Sebastian Lückert sein Amt niederlegen wollte, waren wir umso mehr froh, dass viele junge und motivierte Schützen unserer Einladung gefolgt sind und anwesend waren. Nach mehreren Vorschlägen und einer geheimen Abstimmung wurde Horst Marius Benno Pohl (kurz „Horstie") zum neuen 1. Zugführer gewählt. Wir hoffen, dass er den Zug genauso gut führt wie es unser Lucky über die ganzen Jahre gemacht hat und wir mit ihm genau so viel Spaß haben werden. Danke Lucky!

Unsere drei Vogelträger Michael Bernhardt, Dominik Gievert und Stefan Maruschke wurden zu Standarten-Offizieren befördert.

Der dritte Zug wurde auch noch mit zwei weiteren Offizieren verstärkt: Dieses sind Dennis Nöll und Freddy Lange.

Dorstener Besentage

Ende März beteiligten sich wieder einige Schützen der 1. Kompanie an der Aktion „Dorstener Besentage". Rund um Schützenheim und Festplatz wurde einiges an Unrat aus den Büschen entfernt. Der Ein oder Andere gab sogar so viel Einsatz, dass er seine Schuhe beim Reinigungsversuch nach einem unfreiwilligen Besuch des feuchten Grabens an der Wilhelm-Norres-Straße, am besten mit entsorgt hätte. Danke an alle Beteiligten für die Hilfe.

Übungsabend

Da es bald wieder Sommer wird, beginnt für uns auch endlich

wieder die Zeit der Schützenfeste in unserer Stadt. Um uns auf diverse Abordnungen zu anderen Schützenvereinen vorzubereiten – denn marschieren muss geübt werden - lud uns am 04.05.2013 das jüngste Vorstandsmitglied Patrick Teuber zum 1. Übungsabend für dieses Jahr ein. Nach einem Marsch durch die Feldmark begrüßte uns Patrick an unserem Schützenheim. Unter seinen und anderen wachsamen Augen von Vorstandsmännern wurde der Präsentiermarsch abgenommen und für gut befunden. Ein herzliches Dankeschön von der ganzen Kompanie an Patrick für die gute Verpflegung aus seiner Bratpfanne und die noch leckereren Getränke aus seiner Kühltruhe.

Gut Schuss!
Hauptmann Dirk & Spieß Markus

Detlef Timmer

Montage • Logistik • Projektsteuerung
Tel.: 0 23 62 / 60 57 621 Fax: 0 23 62 / 60 57 624
email: info@tkdorsten.de
www.tkdorsten.de

LEV Tanken & Snack

Unser Service für Sie:

- Eigene Stationskarten
- Wir liefern Ihnen Heizoel & Diesel
- Biodiesel, Gas, Briketts, Holzkohle
- Hochleistungs-LKW-Säulen

An unserer Snackbar erhalten Sie täglich frisch:

kalte & warme Getränke

Feinschmecker-Suppen

Pizzen & Gebäck

lecker belegte Baguettes & frische Brötchen

Frikadellen & Bockwürstchen

Jeden Sonntag ab 07.00 Uhr FRISCHE BRÖTCHEN !

Öffnungszeiten:

	Montag – Freitag	03.00 – 22.00 Uhr
	Samstag	06.00 – 22.00 Uhr
	Sonntag	07.00 – 22.00 Uhr

LEV Dorsten · Schleusenstraße 7 · 46282 Dorsten Tel. 02362/2171

E-mail: LEV-dorsten@t-online.de

Bericht 2. Kompanie

Gut Schuss liebe Feldmärkerinnen und Feldmärker!

Rückblick

Das vergangene Jahr ließen wir mit der Teilnahme an den Dorstener Eisstockmasters am 14. 12. auf der Eisfläche am Marktplatz ausklingen. Es hatte stundenlang geregnet und die Eisfläche war sehr glatt. Die Riesenwasserpfütze in der Mitte der Eisfläche machte das Eisstockschießen zur reinen Glückssache. Meistens erreichten die Eisstöcke nicht ihr Ziel und blieben vorzeitig im Wasser stecken. Auch wenn wir schon in der Vorrunde ausschieden, so hatten wir doch mächtig Spaß.

Der Einladung zur „weihnachtlichen Feldmark", eine Weihnachtsfeier des Vereins für jung bis alt im Saal Maas-Timpert am 16.12. folgten viele Familien der 2. Kompanie. Wir verlebten einige frohe Stunden miteinander und die zahlreichen Kidis hatten ihren besonderen Spaß mit Spielhaus, Vorleseonkel Fritz und Bescherung mit dem Heiligen Nikolaus.

Jahreshauptversammlung

Am 01. Februar startete die 2. Kompanie mit der Jahreshauptversammlung in das Jahr 2013. In einer harmonischen Sitzung wurde Marcus Steiner zum neuen Hauptmann gewählt. Andreas Prinz wurde als Spieß ebenso im Amt bestätigt wie der 1. Zugführer Stefan Balster. Die Position des 2. Zugführers wird zukünftig von Andreas Klapheck bekleidet. Komplettiert wird die Führungsriege durch die Fahnenoffiziere Walter Lukassen, Michael Seidel und Armin Goronzi.

Karneval

Trotz guter Verkleidung konnten einige Schützen bei der Karnevalssitzung der Feldmark gesichtet werden. Bei einem gelungenem Programm feierten diese bis tief in die Nacht. Sogar unser König Björn stand „auf den Brettern, die die Welt bedeuten".

Vereinzelte Schützen der II. ließen es sich nicht nehmen, aktiv am - vermeintlich letzten - Dorstener Rosenmontagsumzug teilzunehmen. Der Fußgruppe und den Begleitern auf dem Rosenmontagswagen à la untergehender Titanic jubelten viele Mitglieder unserer Kompanie vom Straßenrand aus zu.

Bürgerschießen
In diesem Jahr gelang es uns, für die Stadtmeisterschaften im Bürgerschießen wieder ein Team ins Rennen zu schicken. Leider waren wir nicht ganz so erfolgreich, aber getreu dem Motto „Dabeisein ist alles", genossen wir die Wettkampf-atmosphäre. Für die II. gingen Björn Reckwardt, Edgar Overhoff, Ludwig Klapheck, Wolfgang Balster, Stefan Balster, Michael Seidel, Andreas Rexfort und Marcus Steiner an den Start.

Osterfeuer
Bei kühlen Temperaturen, die man eigentlich eher zu Weihnachten vermutet, genossen viele von uns mit Ihren Familien das diesjährige Osterfeuer auf der Wiese bei Lukassen. Neben dem heißen Feuer wärmten die heißen Würstchen und der leckere Glühwein von innen. Nach dem Singen einiger österlicher Lieder klang der gemütliche Abend am Feuer aus.

Hochzeit vom Spieß
Am 27. April feierte unser Spieß Andreas mit seiner Frau Antje die kirchliche Trauung. Die beiden staunten und freuten sich, als sie aus der Gnadenkirche kamen und durch ein Spalier von Grünröcken schreiten mussten. Außerdem war die Salutgruppe angetreten, um mit einer Salve die Frischgetrauten zu begrüßen.

Übungsabend
Am 03. Mai starteten wir mit einem Übungsabend in die Schützenfestsaison 2013. Mit guter Unterstützung des Tambourcorps Dorsten-Hardt und einer großen Anzahl Schützen marschierten wir durch die Feldmärker Straßen, ehe wir den schönen Abend auf dem Hof Rexfort bei einer leckeren Gulaschsuppe ausklingen ließen.

Weitere Termine
Neben unserem Kinderschützen-fest haben wir für die 2. Kompanie im Jahr 2013 folgende Termine geplant:

Am 19.05.2013 werden wir am Festumzug des Schützenvereins

Mussmann Schade & Kollegen
m's'&k' Steuerberater

Steuerberatung und Unternehmensberatung

Wir sind eine mittelständische Kanzlei für Steuerrecht und Unternehmensberatung mit Sitz in Dorsten. Sowohl in der Region als auch in ganz Deutschland sind wir für unsere Mandanten tätig.

Wir betreuen Unternehmen aller Größen, Rechtsformen und Branchen ebenso wie Einzelunternehmen, Handwerker, Existenzgründer und Privatpersonen. Ein weiterer Schwerpunkt unserer Tätigkeit ist die Betreuung von Mandanten aus den Bereichen Medizin und Gesundheitswesen.

Unser Leistungsspektrum umfasst die klassische und die spezielle Steuerberatung. Darüber hinaus bieten wir eine umfassende betriebswirtschaftliche Beratung für sämtliche Problemstellungen an. Unsere weiteren Tätigkeitsfelder sind die Vermögensberatung, Sanierungs- und insolvenzrechtliche Beratung, Vertretung in Rechtsfragen vor Finanzgerichten sowie konzeptionelle Beratung von der Existenzgründung bis zur Unternehmensnachfolge.

Mit Weitsicht, Augenmaß und sicherem Blick auf das Ganze und doch mit Sinn fürs Detail ist Ihr Erfolg unser Ziel.

Heinrich Mussmann Jahrgang 1954
Dipl.-Finanzwirt, Steuerberater, Insolvenzberater DAA
Sozius und Kanzleigründer

Andreas Friedrich Schade Jahrgang 1960
Dipl.-Ökonom, Steuerberater
Sozius seit 2000

Michael Nerka Jahrgang 1972
Steuerberater, Sozius seit 2005

- Steuerberatung
- Unternehmensberatung
- Existenzgründungsberatung
- Vertretung vor Finanzgerichten
- Krisenberatung
- Vertretung in Steuerstrafsachen

Kontakt

Mussmann, Schade & Kollegen
Marler Straße 41
46282 Dorsten

Telefon 02362 . 7945-0
Telefax 02362 . 7945-45

Email: info@mussmann-schade.de
Web: www.mussmann-schade.de

Holsterhausen 53 teilnehmen. Wir treffen uns hierzu ab 13 Uhr zu einem Biwak bei unserem König Björn an der Wrangelstraße.

Zu einem gemütlichen Grillabend, gemeinsam mit unseren Frauen, laden wir am 15.06.2013 ab 19:00 Uhr auf dem Gelände der Gärtnerei Lukassen ein.

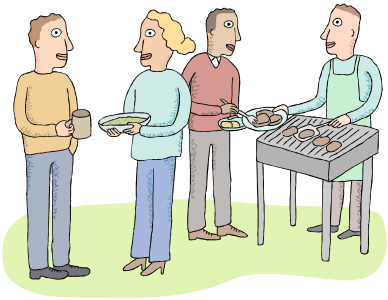

Zum Jubiläumsschützenfest in Hervest treffen wir uns am 10.08.2013 dort am Zelt, um am großen Festumzug teilzunehmen.

Auch in der Altstadt steht in diesem Jahr ein Jubiläum an. Natürlich marschieren wir am 24.08.2013 beim Festumzug mit.

Unsere diesjährige Fahrradtour für die ganze Familie findet am 08.09.2013 statt. Abfahrt ist um 13:00 Uhr am Schützenheim an der Wilhelm-Norres-Straße. Die Tour wird auf dem Hof Rexfort ein gemütliches Ende haben.

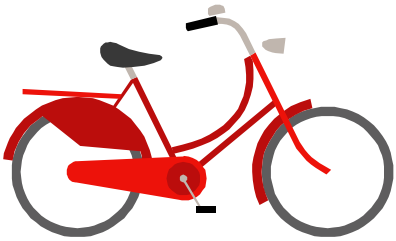

Das traditionelle Bosselturnier mit Frauen ist für den 09.11.2013 terminiert. Das Turnier beginnt um 14:00 Uhr am Schützenheim.

Die Siegerehrung findet beim gemeinsamen Grünkohlessen in der Gärtnerei Dreckmann statt.

Tischlerei

VENNEMANN

DORSTEN
[illegible]
FAX
0 23 62 - [illegible]

Fenster Türen Möbel Innenausbau

tischlernrw

moclean
Autoservice GmbH

... ist doch kein Problem!

- Komplette Schadenabwicklung mit Versicherungsgesellschaften
- Unfallersatzfahrzeuge
- Modernste Karosserie- & Lackier-Technik
- Erstellung von Unfallgutachten durch die DEKRA
- Zertifizierter Fachbetrieb durch die DEKRA
- Erneuerung & Reparatur von Windschutzscheiben
- Nur „ORIGINAL“ Ersatzteile
- Kooperation mit Versicherungsgesellschaften

Ihr Spezialist bei Unfallschäden!

Wir helfen Ihnen gerne!

moclean Autoservice GmbH
www.moclean.de

Hauptstelle Dorsten
Barbarastr. 55/3
46282 Dorsten
Telefon 0 23 62 - 20 23 32
Telefax 0 23 62 - 20 23 34

Niederlassung Haltern
August-Stieren-Straße 18-20
45721 Haltern am See
Telefon 0 23 64 - 50 49 280
Telefax 0 23 64 - 50 49 282

Niederlassung Castrop-Rauxel
Wartburgstraße 50-52
44579 Castrop-Rauxel
Telefon 0 23 05 - 44 58 287
Telefax 0 23 05 - 44 58 288

Zu allen Terminen sind selbstverständlich auch neue Mitglieder recht herzlich willkommen. Bei Fragen ist die 2. Kompanie per Mail (2.kompanie@schuetzenverein-dorsten-feldmark.de) zu erreichen.

Gut Schuss und ein schönes und harmonisches Kinderschützenfest wünschen

Hauptmann Marcus
und Spieß Andreas

* *

Fleischwaren Flerlage

Frischfleisch · Grillfleisch · Partyservice

Ihr zuverlässiger Partner seit mehr als 70 Jahren

- ✓ *Familienfeiern*
- ✓ *Grillfeste*
- ✓ *Betriebsfeiern*
- ✓ *Parties, Feiern & Feste jeder Art*

Fleischerei Flerlage GmbH
Lortzingstraße 37

Tel.: (0 23 62) 2 54 06
Fax: (0 23 62) 2 31 26

EG Nummer: NW 90 141

Fleischgroßhandel - und Ihre Party ist gesichert!

Wir sind 52 Wochen im Jahr für Sie im Einsatz. Unsere Schweine- und Rindfleischspezialitäten sind der Renner!
Unser Partyservice www.flerlage-fleisch.de ist ständig für Sie frei.
Über Ihren ganzjährigen Besuch würden wir uns freuen.

Guten Appetit schon jetzt!

Ihre Fleischermeister

Ihr Meisterbetrieb für Elektrotechnik

Elektro Ambrozy

Inh. Jan Neuhaus e.K.

Gelsenkirchener Straße 15
46282 Dorsten
www.elektro-ambrozy.de

Telefon 0 23 62 | 2 35 48

Bericht 3. Kompanie

Die Zeit zwischen dem letzten „Feldmärker" vor Weihnachten und dem jetzigen ist kurz gewesen, außerdem lagen dazwischen die Feiertage und die Osterferien. Deshalb gibt es nicht allzuviel von Aktivitäten zu berichten.

Eisstockschießen

An einem verregneten Freitag-abend, dem 14. Dezember 2012, starteten für die Feldmärker Schützen das Eisstockschießen auf der Eisfläche auf dem Marktplatz. Es waren alle drei Kompanien am Start. Mitten auf der großen Eisfläche hatte sich eine Riesenwasserpfütze gebildet. Erste Gehversuche auf dem Eis zeigten, dass durch das viele Wasser die Eisfläche extrem glitschig machte. Deutlich im Vorteil war der, der sich Spikes unter die Schuhe geschnallt hatte. Alle anderen hatten große Schwierigkeiten beim Anlaufen und Schwungholen überhaupt auf den Beinen zu bleiben. Da sah man nicht nur Pirouetten der Eisstöcke, sondern auch von so manchem Feldmärker. Das richtige Maß beim Schwung für den Eisstock, um ihn möglichst nahe an die Daube zu bringen, war schon recht schwierig zu regeln, da die Wassermassen auf dem Eis alle Berechnungen zunichte machten: Mal hatte er zu viel Drive und schoss an der Daube vorbei bis an die Bande oder aber er versoff

vorzeitig im Wasser. Leider war das Glück mit der 3. Kompanie nicht hold und wir schieden bereits am ersten Abend aus.

Aber unseren Spaß hatten wir trotzdem! Toll ist vor allen Dingen, dass alle drei Kompanien daran teilnehmen und die

miteinander geführten Gespräche im Glühweinzelt für Geselligkeit sorgen.

Weihnachtsfeier

Am dritten Adventssonntag fand die Feldmärker Familien-Weihnachtsfeier im Saal Maas-Timpert statt. Es ist immer wieder schön, dass sich viele Schützenbrüder unserer Kompanie mit ihren Frauen, aber auch die Witwen von der Einladung zur Weihnachtsfeier angesprochen fühlen. Der Saal war wunderschön

weihnachtlich geschmückt und es gab eine Spielecke für die kleinen Feldmärker. Neben dem schönen Weihnachtsbaum stand Opa´s Ohrensessel, in dem Fritz Timmer Platz nahm und eine Geschichte vorlas. Auf der Bühne spielte ein junger Pianist weihnachtliche Lieder zur Unterhaltung der zahlreichen Gäste. Großen Ansturm gab es wie immer auf das tolle Kuchenbüffet, das nach kurzer Zeit ziemlich geplündert war. Doch besonderes Highlight war der Auftritt vom Heiligen Nikolaus mit seinem finsteren Gehilfen Knecht Ruprecht.

Feldmärker Karneval

Einige Schützenbrüder konnten wir auch bei der Feldmärker Karnevalssitzung am 09. Februar sichten. Wieder einmal zeigten hier aktive Feldmärker Karnevalisten ihr Können und sorgten für Bombenstimmung in Timpen´s Saal.

Jahreshauptversammlung

Am 22.02. hielten wir bei Maas-Timpert unsere Jahreshauptversammlung ab. Doch bevor es damit um 19.30 Uhr losging, fuhren wir mit 30 Personen zur Besichtigung des metallverarbeitenden Betriebes unseres Schützenbruders Manfred Schneider nach Wulfen. Mit hochmodernen Maschinen werden dort Metallrohlinge zu hochwertigen Bauteilen der deutschen Industrie bearbeitet. Dieser Einblick war für alle Teilnehmer hoch interessant.

Bei der anschließenden JVH wurde über alle Aktivitäten der 3. Kompanie des vergangenen Jahres berichtet. Turnusmäßig standen auch die Wahlen zum Hauptmann und Spieß an. Da Hauptmann Martin Lukassen und Spieß Klaus Nitsch sich zur Wiederwahl stellten, wurden beide einstimmig wieder gewählt.

Osterfeuer bei Lukassen

Zum traditionellen Osterfeuer traf sich bei frostigen Temperaturen die große Feldmärker Schützenfamilie am Ostersonntag ab 17 Uhr auf der Wiese bei Lukassen. Stefan hatte wieder einmal einen beachtlichen Grünschnitthaufen aufgeschichtet. Gegen 19.30 Uhr wurde das Osterfeuer von Pastor Franke mit der Flamme der neuen Osterkerze entzündet. Schnell stand der Scheiterhaufen in Flammen und sorgte bei den zahlreichen Gästen für wohlige Wärme. Für das leibliche Wohl sorgten Klaus, Paul und Rolf mit kalten Getränken und Wolfgang und Britta mit leckerer Brat- und Currywurst, sowie heißem Feldmärker Glühpunsch.

Hauptmann Martin Lukassen &
Spieß Klaus Nitsch

Individuelle Sicherheit braucht Ruhe für das persönliche Gespräch. Dafür nehme ich mir gerne Zeit. Von der Beratung bis zur schnellen Schadenhilfe stehe ich Ihnen mit Rat und Tat zur Seite. Ich berate Sie gerne.

Mecklenburgische
VERSICHERUNGSGRUPPE

Generalvertretung PETER SUTTROP
Marler Straße 16 · 46282 Dorsten · Telefon 02362 913256 · Fax 02362 913258
p.suttrop@mecklenburgische.de · www.mecklenburgische.de/p.suttrop

Der Rückblick

Stimmungsvolle Weihnachtsfeier in der Feldmark

Selten war der Saal Maas-Timpert so festlich geschmückt und weihnachtlich gestaltet wie am 3. Adventssonntag 2012 zur "Weihnachtlichen Feldmark" des Schützenvereins. Ungefähr 160 Schützen und ihre Familien waren der Einladung gefolgt. Besucher im Alter von 1 Jahr bis über 80 Jahren waren vertreten, um nach dem Kaffee- und Kakaotrinken und Plündern des großen Kuchenbüffets ein abwechslungsreiches Programm zu erleben und mitzugestalten. Geschichten für Groß und Klein fanden aufmerksame

Zuhörer und Weihnachtslieder, souverän und gekonnt begleitet von dem jungen Dorstener Pianisten Alexander Bach, wurden gemeinsam von der ganzen Schützenfamilie gesungen. Ein liebevoll gestaltetes Knusperhaus lud die Kleinen zum Verweilen und Spielen ein, bis der Heilige Nikolaus (Dieter Dreckmann) mit seinem finsteren Knecht Ruprecht (Martin Lukassen) auf einem herrlichen Himmelsschlitten von zwei Jungschützen in den Saal gezogen wurde. Die Kinder, die mit strahlenden und erwartungsvollen Augen geduldig vor ihm standen, um vom Heiligen Mann die prall gefüllten Stiefel zu erhalten. Anders erging es den anwesenden Vorstandsmännern, die sich einiges an Verfehlungen anhören mussten und von Knecht Ruprecht gestraft wurden. Nach diesen Tadeln gelobte der Vorstand Besserung für´s nächste Jahr. Am Ende der harmonischen Veranstaltung erhielt jeder Gast einen wunderschönen Weihnachtsstern als Erinnerung an diese stimmungsvolle Feier.

Bericht der Karnevalsgruppe

Nach den zwei tollen Karnevalsveranstaltungen am 17. und 18. Februar im vergangenen Jahr legten die Karnevalisten zunächst einmal ein kleines Päuschen ein. Für den 19. April war eine „After-Show-Party" in der Reiter-Ranch terminiert. Bei guter Teilnahme wurde nochmal Resümee über die Karnevals-veranstaltungen anhand einer Fotoshow gehalten und die Session 2011/2012 als erfolgreich abgeschlossen.

Zwei Vorfeiern

Mit der „Warm-up-Party" am 21. September auf dem Hof Lukassen streckten wir schon mal die karnevalistischen Fühler aus und stimmten uns auf die kommende Session ein. Die offizielle **„Eröffnung der 5. Jahreszeit"** erfolgte traditionell am 10. November in der Reiter-Ranch. An diesem Tag wurden die Karnevalstermine für 2013 bekannt gegeben. Zu diesen beiden Veranstaltungen waren leider nur wenige aktive Karnevalisten gekommen, so dass man nur vage feste Programmpunkte benennen konnte. Aber ich konnte bereits grünes Licht für den Dorstener Rosenmontagszug 2013 geben. Unsere Wagenbauer Ludwig Klapheck und Thomas Nordmann waren über diese Mitteilung heilfroh und machten sich zeitnah an die Arbeit für unseren Feldmärker Mottowagen. Bereits im Spätsommer hatte der Bürgermeister auf Wunsch des

Dorstener Festkomitees alle Vereine angeschrieben und zu einem Treffen am 11. September eingeladen. Von 161 angeschriebenen Vereinen sind an diesem Termin leider nur 10 Vereine erschienen. Schade, dass so wenig Vereine sich für den Fortbestand des Dorstener Rosenmontagsumzuges engagieren! Über die Tagespresse wurde anschließend nochmal kräftig die Werbetrommel gerührt und Anfang Oktober gab es doch noch die positive Entscheidung über das Stattfinden des Rosenmontagsumzuges.

Ende November wurden auch die Einladungen zu den Feldmärker Sitzungen an die benachbarten Karnevalsvereine verschickt. U. a gab es zwei Zusagen von Gardetänzen der Gastvereine.

Zwischenzeitlich wurden dann auch die Feldmärker Karnevalisten aktiv, entschieden sich für eine Nummer und studierten ihren Programmpunkt ein.
Die engagierten Jungschützen der 1.Kompanie, die im letzten Jahr die Schwimmerriege darboten, mussten Anfang diesen Jahres ihr Vorhaben aus Termingründen leider känzeln.

Bei der Vorprobe am 20. Januar auf Timpen´s Bühne sahen wir erste Ergebnisse wochenlangen Übens der Aktiven. Hier und da mussten noch Änderungen bzw. Verbesserungen bis zur Generalprobe in zwei Wochen getätigt werden. Der Kartenvorverkauf für die Karnevalssitzung am Samstagabend verlief super und schnell waren alle Karten an den Mann bzw. an die Frau gebracht.

Zwei Generalproben
Bei den Generalproben am 03. und 08. Februar sahen die eigenen 10 Programmpunkte recht zufriedenstellend aus, zumal ja noch die Auftritte der TSG-Gruppe und die Gardetänze der Gastvereine „Wulfenia" und „Sternburger" dazu kamen.

Der Prunkabend
Die Karnevalsveranstaltung am Samstagabend war dann sensationell gut: Der Saal Maas-Timpert war brechend voll. Die Gäste waren vom tollen Programm begeistert und zeigten dieses mit donnerndem Applaus. Durch diese tolle Stimmung wurden die Akteure bei ihrem Vortrag getragen, was eine gewisse Lockerheit mit sich brachte. Sitzungspräsident Michael Brauckhoff machte seine

Aufgabe als Moderator hervorragend. Unser „Martin" (Lukassen), der seit Jahrzehnten mit seinen Büttenreden brillierte, wurde auf eigenem Wunsch, in den karnevalistischen Ruhestand versetzt und erhielt dazu einen besonderen Orden. Ein neuer Stern am Feldmärker Karnevalshimmel ist sicherlich der „Horstie" (Horst Mario Benno Pohl), der locker-flockig mit seiner Gitarre schon am Anfang der Sitzung sang: „Feldmärker Nächte sind lang". Wie war! Als Double von Schlagerstar Andrea Berg stand Hannes Siepenkötter seine „Frau" und so manch einer im Saal fragte sich, ob es nicht doch die „Echte" ist. Beim Schützenverein Feldmark ist ja alles möglich, da war ja auch schon die „echte Antonia" auf der Oktoberfestbühne! Das „Feldmärker Dreigestirn" brillierte wieder einmal mit Livegesang und ist als traditionelles Trio beim Feldmärker Karneval nicht mehr wegzudenken. Unser Büttenredner Hubert Schumacher offerierte uns seinen schweren Stand als Vater eines schwierigen Sohnes im Sitzsack. Große schauspielerische Fähigkeiten demonstrierten unser König Björn (Reckwardt) und unser Prinzgemahl Siggi (Surray) als „kleiner König" und „kleiner Prinz" in ihrer Playbacknummer. Eine wahre Augenweide waren die vier Mädels beim Feldmärker Gardetanz. Und als die Tanzgruppe „Diamonds" (Anne Fontein, Sarah Vogel, Rebecca Kramer, Carina Gievert, Jessica Cleve und Marie Schönstädt) einen perfekten Cancan auf der Bühne zeigten, leuchteten in vielen Männeraugen wirklich Diamanten. Die „Green Boys" (Dirk Baukholt, Bastian Lange, Tobias Nordmann) mit ihrer Perkussionnummer auf selbstgebauten Rohrtrommeln – passend in weißen Overalls und grünen Köpfen und Händen – heizten das Publikum ordentlich an. Das war handgemachter Feldmärker Karneval, wie er sein muss. Die positive Berichterstattung in allen Dorstener Zeitungen war ein ehrliches Spiegelbild dieser Veranstaltung. Nach dem offiziellen Programm wurde noch lange bei guter Stimmung im Saal ausgelassen gefeiert – Feldmärker Nächte sind eben lang!

Rosenmontag

Am Rosenmontag fand wohl seit Jahren der schönste und prächtigste Rosenmontagsumzug in Dorsten statt, bei dem unser toller Mottowagen und unsere starke Fußgruppe sicherlich einen

erheblichen Beitrag dazu geleistet haben. Auf dem Wagen herrschte durch die tolle Musikbeschallung von Freddy eine ausgelassene Stimmung. Nach dem Umzug traf sich alles in Timpen´s Saal zur großen Familienparty.

Feldmärker Karneval gehört zum Schützenverein

Der Feldmärker Karneval ist ein wesentlicher Bestandteil unseres Vereinslebens und überhaupt für Dorstens Kulturlandschaft und ich hoffe, dass er noch viele Jahre bestehen bleibt. Aus diesem Grund wünsche ich mir engagierte und aktive Karnevalisten aus der Feldmark, damit diese Tradition fortgeführt werden kann. Ich würde mich freuen, wenn ich zur nächsten Session einige Neulinge in der Feldmärker Karnevalsfamilie begrüßen könnte. Liebe Schützenbrüder, gebt euch einen Ruck und werdet aktiv, damit der Feldmärker Karneval eine Zukunft hat.

Herzlicher Dank an Aktive

Zum Schluss meines Berichtes möchte ich besonders allen aktiven Karnevalisten für ihr Engagement danken, aber auch allen Helferinnen und Helfern im Hintergrund, wie z. B. unserem Schützenbruder Andreas Kandzia, der wie jedes Jahr, das bunte Bühnenbild gestaltete. Aber hier möchte ich auch meine Frau Britta erwähnen, die bei allen Proben und am Veranstaltungsabend jeweils für einen kleinen Imbiss der Aktiven sorgte und die Vorstellung fotografisch begleitete. Herzlichen Dank sage ich auch im Namen der gesamten Karnevalsgruppe für die tolle Musik vom Profisound Dorsten, die Unterstützung des Vorstandes und natürlich den Sponsoren.

Macht bitte alle weiter so! Helau!

Wolfgang Lange
Leiter der Karnevalsgruppe

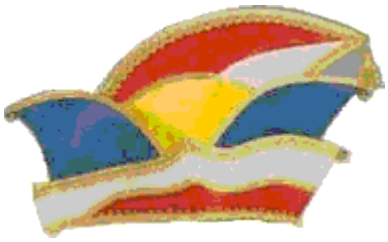

Eckhard Vornbrock

garten- und landschaftsbau

Planung und Ausführung!

Eckhard Vornbrock
Garten- und Landschaftsbau GmbH

Gahlener Straße 198 · 46282 Dorsten
Tel.: 0 23 62/2 22 52 · Fax: 0 23 62/2 22 24

www.vornbrock-galabau.de

Zeitungsartikel vom 13.02.2013 im Stadtspiegel

Feldmark außer Rand und Band

Tanz, Ballett und knisternde Erotik: Feldmärker Schützen feiern „Karneval mit Herz"

Die Feldmarkschützen gelten seit jeher als die lustigste Baracke im Lager der Dorstener Bürgerschützen. Aber in diesem Jahr sind die Grün-Weißen einfach Spitze: Am Samstag feierten sie im Saal Maas Timpert eine im wahrsten Sinne des Wortes rauschende Karnevalssitzung.

VON JO GERNOTH

Frohsinn im Akkord, aber von ganzem Herzen. So könnte man das, was die Feldmärker da auf den Weg gebracht haben, nennen.

Frohsinn im Akkord, aber von ganzem Herzen. So könnte man das, was die Feldmärker da auf den Weg gebracht haben, nennen. In der Feldmark wird gefeiert, da herrscht der Frohsinn im besten Sinne bei den Schützen. Das Feldmärker Dreigestirn, Bauer Wolfgang Lange, Jungfrau Klaus Lehmbruck und seine Tollität Prinz Rainer Gerlach verstand es zu entzücken und Sitzungspräsident Michael Brauckhoff hatte leichtes Spiel mit den prächtig unterhaltenen Narren. Selbstredend, dass der Traditionssaal Maas rappelvoll war an diesem Abend. Ein Glücksfall für den rührigen Verein, dass seit Jahrzehnten dieser Saal quasi Gemeindezentrum ist und immer ein treuer Partner der Feldmarkschützen war. Was die Feldmärker Schützen wirklich froh macht, ist der Umstand, dass der Nachwuchs bei der Organisation und Durchführung eines solche Karnevalevents eine ganz erheblich Rolle spielt und der Spaß tatsächlich von der Basis kommt und genau deshalb so begeistert wie an diesem Karnevalwochenende aufgenommen wird. Auch ein Hauch von verwirrender Erotik versuchte es, die Feldmärker auf ein falsches Gleis zu locken: Es dauerte, bis der Schützenbruder Hannes Siepenkötter als Andrea-Berg-Double identifiziert werden konnte. So macht Karneval Spaß und ist herrlich erfrischend. Helau.

Feldmärker Karneval

2013 in Bildern

Der Rosenmontag

in der Feldmark

... wie immer mit toller Stimmung!

Bericht der Schießgruppe

Hallo liebe Feldmärker,
wenn dieser Feldmärker in Euren Briefkästen steckt, ist hoffentlich der Winter mit seinen Minustemperaturen und dem Schnee vorbei ... und der Frühling ist da!

Tipp-Kick-Turnier
Noch weit vor dem Schnee, also auch noch vor Weihnachten, führten wir unser fünftes Tipp-Kick-Turnier zusammen mit unserer Weihnachtsfeier durch.

Halbfinalbegegnung im Tipp-Kick 2012

Dieses Traditionsturnier war mit 16 Spielern und nochmal geschätzten hundert Gästen sehr gut besucht. Neuer Meisterkicker 2012 ist Andrè Rechmann.

Siegerehrung der Tipp-Kicker

LG- und LP-Liga
Vorbei ist für die Schiessgruppe jetzt auch das Sportjahr. Wir haben wieder in vielen Ligen und bei unseren Meisterschaften alle unser Bestes gegeben. Es hat wie so oft nicht in allen Bereichen gelangt, so ist unsere Bezirksligaluftgewehrmannschaft in die Kreisliga abgestiegen. Unsere Luftpistolenligamannschaft hat sich in der Bezirksoberliga behauptet und wird so im nächsten Jahr auch wieder die Reisestrapazen auf sich nehmen müssen.

Unsere LP Mannschaft

Meisterschaften

Bei den Kreis- und Bezirksmeisterschaften hat ein großes Starterfeld der Schiessgruppe Feldmark mitgewirkt, aber leider nicht so die großen Topergebnisse erzielt. Die Landesmeisterschaften, wo sich auch eine kleine Anzahl Feldmärker messen dürfen, laufen noch.

Jahreshauptversammlung

Bei den Vereinsmeisterschaften 2013 gab es von unseren Schützen gute Ergebnisse und bei der Jahreshauptversammlung 2013 gab es dann die passenden Pokale dazu. Diese wurden von den Sportwarten überreicht.

Lea Dückerhoff mit den Jugendwarten Jutta Baukholt und Andrè Rechmann

Unsere Jahreshauptversammlung fand am 17. Februar 2013 im Schützenheim statt und der Schießgruppenleiter konnte 38 Mitglieder hierzu begrüßen.

Aber auch langjährige Vereinsmitglieder wurden bei der Jahreshauptversammlung geehrt. Der Schiessgruppenleiter Bernd Hemmer konnte für 35-jährige, 20-jährige und 10-jährige Vereinsmitgliedschaften ehren.

Martin Lukassen und Schiessgruppenleiter Bernd Hemmer

Nach seinem Bericht gab der Kassenwart seine positive Bilanz. Die Schiessgruppe hat 112 Mitglieder und ist finanziell gut aufgestellt.
Bei den anstehenden Neuwahlen wurde der Vorstand in seiner jetzigen Besetzung bestätigt und konnte in der Versammlung eine Beitragsanpassung beschließen.
Seit Januar 2013 haben wir eine ausgebildete Luftgewehr-trainerin und einen ausgebildeten Luftpistolentrainer. Beide Trainer haben ihre Lizenzen beim Schützenbund abgelegt und helfen unseren Schützen damit in den nächsten Jahren noch treffsicherer zu werden.

Jutta Baukholt und Ralf Eberwein

In naher Zukunft kommen dann noch einige Aufsichtspersonen für das Schiesstraining mit Jugendbasislizenz dazu. Diese ist seit neuestem für das Training bzw. beim Umgang mit Jugendlichen nötig.

Stadtmeisterschaft Sportschützen

Bei den Stadtmeisterschaften der Sportschützen, die im März stattfanden, haben wir mit einem großen Team teilgenommen. Es wurden sehr gute Platzierungen erzielt, leider konnten wir wieder nur den zweiten Gesamtplatz erreichen und nicht den begehrten Teller gewinnen.

Bürgerschützenschießen

Am 17. März fand das diesjährige Bürgerschützenschießen statt. Es waren bei uns fünf Mannschaften am Start und als bestes Team haben die Damen von „Wir können immer" den zweiten Platz in der Damenmannschaftswertung erreicht.

Wir freuen uns auf ein Wiedersehen beim Kinderschützenfest im Judenbusch, wo das diesjährige Kinderschützenschießen stattfindet. Wir hoffen auf gutes Wetter und auf ein gelungenes Fest.

Schießgruppenleiter
Bernd Hemmer

(alle Fotos: Schießgruppe)

hülswitt
druck und medien

Neckarstraße 9
45768 Marl

Tel. 0 23 65/2 07 17-0
Fax 0 23 65/2 07 17-77

www.huelswitt.de

Produktspektrum

- **Printproduktion**
  Offsetdruck, Siebdruck, High-End Digitaldruck, lfp (Großformatdruck), CAD-Pläne (www.cad2print.de)
- **Display / Zubehör**
  Werbe- und Präsentationssysteme, Werbetechnik
- **Mediendienstleistungen**
  Konzeption, Satz und Layout, Reproduktion, iPad Publishing
- **Weiterverarbeitung / Veredelung**
  Heißfolie, Glimmer, spezielle Lackierungen, Prägungen

Service rund um das Druckprodukt

- **e-services**
  ERP-Anbindung, Web2Print Lösungen
- **Lettershop / Direktmailing**
  Mailing, personalisieren, optimieren, konfektionieren, versenden
- **Logistik**
  Bedarfsplanung, Lagerung, Kommissionierung, Versand

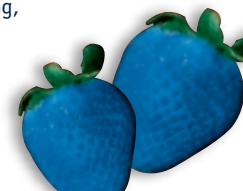

Feldmärker trotzen der österlichen Kälte

Gut 200 Besucher der Feldmark ließen sich auch vom frostigen Osterwetter nicht aufhalten, um dick verpackt in wärmender Kleidung mit ihren Familien am Ostersonntagabend zum Hof Lukassen an der Gladbecker Straße zu kommen und wie in jedem Jahr am traditionellen Osterfeuer des Feldmärker Schützenvereins dabei zu sein. Einen reißenden Absatz fand diesmal der leckere heiße Feldmärker Glühpunsch, der kurzfristig die von der 3. Kompanie präsentierte Getränkeauswahl erweiterte. Auch die würzigen Würstchen vom Holzkohlegrill, vom Versorgungsteam angeboten als Brat- oder Currywurst, wurden von den Besuchern sehr gerne für die innere Erwärmung verzehrt. Der 1. Vorsitzende Dieter Dreckmann begrüßte am frühen Abend die geduldig wartende Gesellschaft und bat noch um etwas Geduld. Dann endlich, mit etwas Verspätung um 19:30 Uhr, entzündete Pfarrer Franke mit der Flamme der neuen Osterkerze aus St. Agatha den von Stefan Lukassen aufgeschichteten kapitalen Holzhaufen. Direkt danach stimmte er den „großen Feldmark-Chor" an und alle schmetterten einige christlicher Lieder. Etliche Besucher ließen es sich nicht nehmen und genossen noch einige Zeit lang die Behaglichkeit und Wärme der lodernden Flammen des Osterfeuers bevor sie den Heimweg antraten.

Fotoimpressionen

vom Osterfeuer 2013

KARL-HEINZ KETTERKAT

Steuerberater

- Finanz- und Lohnbuchhaltung/Baulohn
- Jahresabschlüsse Steuererklärungen
- Existenzgründungsberatung
- Betriebswirtschaftliche Beratung
- Unternehmens- und Vermögensnachfolgeberatung
- Heilberufeberatung
- Erbschafts- und Schenkungssteuer
- u.v.m.

Vestische Allee 16 · 46282 Dorsten
Tel. (02362) 9274-0 · Fax (02362) 9274-40
ketterkat@datevnet.de
www.steuerberater-ketterkat.de

BÜNCKER

> Heizungen
> Bäder
> Fliesen

✆ 0 23 62 / 32 45
www.buencker.de

Sie haben die Wahl!

Wir leben Autos.

ŠKODA

Lüning

Dorsten • Gladbeck

seit 1901

An der Glashütte 1-4 · 46282 Dorsten · Tel.: 0 23 62 / 99 12-0
Hegestrasse 71-73 · 45966 Gladbeck · Tel.: 0 20 43 / 4 16 15

www.autohaus-luening.de

Klotschenfest Nr. 2

Am Dienstag, den 30. April fand auf dem Hof Lukassen an der Gladbecker Straße das nur alle zwei Jahre – immer im schützenfestfreien Jahr - stattfindende gesellige Klotschenfest der 3. Kompanie statt.

Am Tag, an dem Willem-Alexander und seine Maxima den Thron der Niederlande bestiegen, bewarben sich bei unserer Veranstaltung 14 weibliche und 22 männliche Anwärter um die begehrten Titel der Klotschen-Majestäten.

Zwei Mal schon schaffte er es Biervogelkönig der Feldmärker Schützen zu werden, und nun kurz vor seiner Goldenen Hochzeit gelang Heinz Anscheit auch der Goldene Schuss auf die Zielscheibe mit dem kapitalen Hirsch. Beim ungewohnten Armbrustschießen verfehlte er den markierten Zielpunkt nur um wenige Millimeter. Heinz I. Anscheit ist neuer Klotschenkönig, denn dieses Kunststück gelang keinem besser als ihm.

Würdige Klotschenkönigin an seiner Seite wurde Bärbel Jüttermann, vielen bekannt als „den Hermann seine Frau". Nachdem Schießmeister Paul Basten sie mit der Technik des altertümlichen Sportgerätes vertraut gemacht hatte, gelang ihr auf Anhieb der Meisterschuss auf die Zielscheibe mit dem flatternden Fasan. Alle Mitstreiterinnen waren sich einig: Bärbel hat die Königinnenwürde verdient.
Nach der Inthronisation des neuen Klotschenkönigspaares, wurden sie vom scheidenden Königspaar Hansel Rexfort und Gisela Droste mit Holzschuhen, Kittel, Schürze und Pfeife ausstaffiert, als äußerliches Zeichen ihrer Würde. Bei der anschließenden Parade aller anwesenden Gäste nahmen die neuen Majestäten die Huldigungen „ihrer Untertanen" entgegen. „Maxima war schon schick, aber ich bin schicker" sagte die sichtlich gerührte neue Klotschenkönigin Bärbel I. Jüttermann.

Bis in den späten Abend hinein bejubelte und feierte dann die anwesende Schützenschar mit kühlen Bierchen und leckeren Schmausereien vom Grill ausgiebig und stimmungsvoll ihr neues Ehrenpaar.

Rolf Droste für die 3. Kompanie

Ihr Partner
in Sachen Friedhof

Friedhofsgärtnerei

Lukassen & Breuker

GbR

MEISTERBETRIEB

Grabgestaltung und -pflege aus Meisterhand
auf allen Dorstener Friedhöfen und Umgebung

pflegefreie Gemeinschaftsgräber

Garten- und Grundstückspflege

Tel.: 0 23 62-2 25 89 www.Lukassen-Breuker.de

Malerbetrieb Heinrich Gievert

Inh. Malermeister Jens Fimpeler

Lappestr. 26 46282 Dorsten
Tel. 02362/22839 oder 02364/13480
Fax 02364/505636

Wir setzen Ihre Ideen um!
Malerarbeiten – Tapezierarbeiten – Fassadenanstriche
Bodenbeläge – moderne Wohngestaltung
Kundennahe Betreuung

Bäckerei Eugen Krietemeyer

Kirchhellener Allee 92 und Markt Bottrop
u. Markt Holsterhausen
Tel.: 22531 · Fax: 997151

- **Dorstener backen für Dorstener**
- **Wir kaufen dort, wo Jugendliche ausgebildet werden!**

Wer kennt die Feldmark?

Liebe Bürger und Bürgerinnen der Feldmark!
Mit dieser Frage möchte das Redaktionsteam des „Feldmärker´s" Sie ganz herzlich zum Foto-Quiz unseres Stadtteils einladen. Zu jedem Foto muss die genaue Bezeichnung und die Straße genannt werden.
Die ersten 10 richtigen Einsendungen erhalten eine Eintrittskarte zum Feldmärker Oktoberfest. Teilnahme ab 16 Jahre.
Die Bekanntgabe der Gewinner erfolgt schriftlich. Die Karten werden beim Bataillonsfest am 20.07.2013 auf dem Hof Rexfort übergeben.

Bitte den Lösungscoupon im frankierten Umschlag senden an:
Schützenverein Dorsten Feldmark e.V., Postfach 10 01 40, 46251 Dorsten.
Oder die Lösung per Mail an: feldmaerker@schuetzenverein-dorsten-feldmark.de (Adresse nicht vergessen!)

Viel Glück!

Foto 01

Foto 02

Foto 03

Foto 04

Foto 05

Foto 06

Foto 07

Foto 08

Foto 09

Foto 10

Foto 11

Foto 12

Foto 13

Foto 14

Foto 15

Foto 16

Foto 17

Foto 18

LUDWIG CIRKEL

Ihr zuverlässiger Partner für seit 1910

Baustoffe – Heizöle – Steintransporte

GESELLSCHAFTER DER
EURO|BAUSTOFF
DIE KOOPERATION

46284 DORSTEN
Baldurstraße 56-58
☎ (02362) 60560
Fax (02362) 605656

BOSCH Service

KFZ-MEISTERBETRIEB

KRAUEL & KOCK

INSTANDSETZUNG

Krauel & Kock GmbH & Co. KG
An der Wienbecke 86
46284 Dorsten

Tel. 02362/607878
Fax 02362/607888
www.krauel-kock.de

Lösungscoupon zum Feldmark-Quiz

Foto 01: _____

Foto 02: _____

Foto 03: _____

Foto 04: _____

Foto 05: _____

Foto 06: _____

Foto 07: _____

Foto 08: _____

Foto 09: _____

Foto 10: _____

Foto 11: _____

Foto 12: _____

Foto 13: _____

Foto 14: _____

Foto 15: _____

Foto 16: _____

Foto 17: _____

Foto 18: _____

Name: _____ **Vorname:** _____

Adresse: _____

Alter: ____ **Mitglied:** O ja O nein

Heming

SANITÄR · HEIZUNGSBAU · BAUKLEMPNEREI

Inh.: Carsten Fleischer
An der Oelmühle 1
46282 Dorsten
Tel. (0 23 62) 2 44 68
Fax (0 23 62) 4 55 98

Putz - Stuck - Trockenbau

Klaus Schumacher

Stukkateurmeister

Hermannstr. 26
46282 Dorsten

Tel.: 02362/795947
Fax: 02362/795953
Mobil: 0172 2833520

Feldmärker Schützenlied

Melodie: Stimmt an mit hellem hohen Klang

Der Feldmark Schützenfest ist da,
es jubeln alle Schützen,
zu feiern ganz nach deutscher Art
nach alten, guten Sitten.

Die Fahne wehet grün und weiß
als ein Symbol der Treue,
wir lieben sie so glühend heiß
mit jedem Tag auf's neue.

Hei, wie ihr Antlitz leuchtend strahlt
auf stiller weiter Heide,
wenn frisch und frei die Büchse knallt,
hell klingt das Lied der Freude.

Der Kampf mit Büchse, Pulver, Blei,
ist heute nun entschieden.
Die Feldmark hat in ihren Reih'n
jetzt einen König wieder.

Es schmückt der Ehrenkette Zier
den neuen Schützenkönig.
Wir schwören alle Treue dir,
im Lied klingt's hunderttönig.

Heil dir, du edle Königin,
dir soll ein Hoch erschallen,
wir stehn zu dir mit bied´rem Sinn,
die Jungen und die Alten.

Es herrsche in Gemütlichkeit,
der Eintracht holdes Walten.
So wird der Feldmark Schützenfest
in Ehren stets gehalten.

Vorschau auf das 8. Oktoberfest in der Feldmark

Jeder Feldmärker und auch viele Auswärtige wissen, am 12. Oktober ab 17.00 Uhr geht es wieder im Oktoberfestzelt auf der Wies´n an der Wilhelm-Norres-Straße rund, denn das 8. Feldmärker Oktoberfest steht auf dem Programm. Seit März laufen bereits die Vorbereitungen für das diesjährige Fest. Da der Oktoberfestausschuss die oberste Priorität auf die Zeltbeschallung legt, damit die Beschallung möglichst im Zelt bleibt und nicht in die Zeltumgebung getragen wird, stehen im Moment Verhandlungen mit namhaften Beschallungsfirmen auf dem Programm.

Die Band „Münchner Gaudiblosn" – wieder eine original Oktoberfestband - ist für den Abend engagiert und wird mit bayerischer Musik, Stimmungsliedern, Alpenpop, Schlagern, Ballermann Hits, Evergreens und Rock´n´Roll im Festzelt für Alpengaudi und Partystimmung sorgen.

Natürlich gibt es auch wieder einen geheimen „Special Act". Unser Heim-Party-DJ Peter mit seinem Profisound freut sich schon darauf, mit seiner Musikauswahl am Anfang als Stimmungseinheizer und später für Partyfeeling zu sorgen.

Auf geht´s! **Pfiads Eich!!**

Der Oktoberfestausschuss

BIERMANN

Ihr Maler und Raumgestalter
Meisterbetrieb

... und ihr Zuhause wird zum schönsten Ort der Welt!

Martin Biermann
Lembecker Str. 95 | 46286 Dorsten-Rhade

Telefon: 02866 / 500
Telefax: 02866 / 1000

www.maler-biermann.de | info@maler-biermann.de

Die Begleitung für Senioren

Sie möchten:

- noch lange Zuhause leben?
- Ihren Alltag selbst bestimmen?
- alte Freunde wieder treffen?
- spazieren gehen oder ein Theater besuchen?

Alt werden - aktiv bleiben

Seniorenbegleitung Astrid Schumacher
Barbarastraße 110 · 46282 Dorsten
Telefon: 02362 / 20 19 61 · Email: as.schu@web.de

Aufnahmeantrag

zum **Allgemeinen Bürgerschützenverein Dorsten Feldmark I u. II e.V.**

Name: _____ Vorname: _____

Straße: _____ geb. am: _____

PLZ/Wohnort: _____ Telefon: _____

Email-Adresse: _____

Kompanie: _____ aufgenommen durch: _____

Dorsten, den _____ **_____**
Unterschrift

Der Allgem. Bürgerschützenverein Dorsten Feldmark I u. II e.V. erhält hiermit bis auf Widerruf die Vollmacht, den Jahresbeitrag von meinem Konto

Nr. : _____ bei der Bank: _____ ____

BLZ : _____ Kontoinhaber: _____

abzubuchen.

_____
Unterschrift

Eine Änderung der Daten bitte umgehend melden!

Verkaufsberater Lars Lassen weiß, was MINI Fahren so aufregend macht und hat deshalb für den MINI Brick Lane eiskalt kalkuliert!

DER MINI BRICK LANE

FÜR 199,– MTL. INKL. VERSICHERUNG*

MINI One „Brick Lane"

55 kW, Midnight Black Met., Stoff Cosmos Carbon Black, DSC III, Dach in Wagenfarbe, 16" LMR, Klimaanlage, Brick Lane Yellow, Bordcomputer, Lichtpaket u.v.m. Verbrauch l/100 km: innerorts 7,2 / außerorts 4,4 / kombiniert 5,4 / CO_2-Emission kombiniert 127 g/km. Effizienzklasse D.

Unser Barpreis	**16.990,00 EUR**
Leasingangebot*	
Einmalige Leasing-Sonderzahlung:	990,– EUR
Laufzeit:	36 Monate
Laufleistung p.a.:	10.000 km
Mtl. Rate inkl. MINI Smile Versicherung:	**199,00 EUR**

* Ein Angebot der BMW Bank GmbH zzgl. 770,– EUR für Transport und Zulassung. Die MINI Smile Versicherungsprämie in Höhe von 9,99 EUR für Kfz-Haftpflicht und Vollkasko ist bereits in der monatlichen Leasingrate enthalten. Sie ist gültig bei Abschluss eines MINI Smile Leasingvertrages mit der BMW Bank bis 30.06.2013. Zulassung bis zum 30.09.2013. Vertragspartner und Risikoträger ist die ERGO Versicherungs AG. Selbstbeteiligung: VK 1.000,– EUR|TK 150,– EUR.

van der Moolen

Zum Alten Kreuz 1, 46282 Dorsten
Tel. 02362 2007-0, www.van-der-moolen.de

MINI

Da ist er, der Frühling!

Schon lange herbei gesehnt,
steht er plötzlich im Garten.
Es blüht an allen möglichen
und unmöglichen Stellen.
Unbeschreibliche Düfte
liegen in der Luft
und verwirren die Sinne.
Man fährt mit dem Fahrrad
statt mit dem Auto.
Man verliebt sich, ohne es zu wollen.
Begegnen sich die richtigen Blicke,
können sie sich nicht mehr lösen.
Frühling, wo soll das noch hinführen?

von Annegret Kronenberg

Wir stehen Ihnen zur Seite
in der Vorsorge, beim Abschied,
auf Ihrem Trauerweg

Bestattungshaus
GEISMANN
für einen guten Abschied

Dorsten, Bochumer Str. 26
Burgsdorffstr.1
Tel. 02362 / 22645 + 71086
www.geismann-dorsten.de

Zertifiziertes QM System
nach ISO 9001:2008
LGA InterCert

Näheres:www.bestatter.de

seit 1951

KREMERSKOTHEN
Busse + Reisen

Ihr Partner für:
- **Organisation**
- **Gruppenreisen**
- **Ausflugsfahrten**
- **Anmiet-, Reise-, Linienverkehr**

Bochumer Straße 308
46282 Dorsten-Altendorf
Tel.: 02362/4008-0
Fax: 02362/4008-20

www.kremerskothen-busse.de
kontakt@kremerskothen-busse.de

Impressum

Herausgeber: Allgem. Bürgerschützenverein Dorsten Feldmark I u. II e.V.
Feldhausener Str. 56 c – 46282 Dorsten
Email: info@schuetzenverein-dorsten-feldmark.de
Homepage: www.schuetzenverein-dorsten-feldmark.de

Redaktion: Wolfgang & Britta Lange
Walter Reiners, Thomas Döring
Hauptleute und Vorsitzende der Abteilungen
Email: feldmaerker@schuetzenverein-dorsten-feldmark.de

Fotos & Reproduktionen: (falls nicht anders angegeben) Britta Lange

Ausgabe: I/2013/62

Auflage: 6000 Stück

Druck: Hülswitt Druck & Medien GmbH
Inh. Werner u. Mark Icking
45768 Marl

Jeder Mensch hat etwas, das ihn antreibt.

Wir machen den Weg frei.

Steffen und Vater Siegfried Surray
lieben die Region und ihre Spezialitäten.
www.volksbank-dorsten.de

Volksbank
Dorsten eG